



REGOLAMENTO
CORSI DI
PERFEZIONAMENTO
2022/23





1994 - 2022

ALTA FORMAZIONE MUSICALE E CONCERTI DI RESPIRO INTERNAZIONALE A PINEROLO

alto perfezionamento e specializzazione
post laurea | stagione concertistica |
concorso internazionale



Riconosciuta tra le più rinomate istituzioni di alta formazione, l'Accademia di Musica opera dal 1994 tra Pinerolo e Torino, affiancando all'**attività concertistica** molteplici **attività didattiche orientate alla professione di musicista**, che coinvolgono ogni anno quasi 500 studenti con **corsi e masterclass di alto perfezionamento** di pianoforte, violino, viola, violoncello, passi orchestrali, musica da camera, flauto, clarinetto e oboe e con **Progetti Speciali** come il summer camp e Professione Orchestra.

A partire dall'anno accademico 2019/2020, ha inoltre avviato - prima in Italia - la **Scuola di Specializzazione post laurea** in Beni Musicali Strumentali per pianoforte, pianoforte contemporaneo, violino e violoncello riconosciuta dal MIUR - Ministero dell'Istruzione, dell'Università e della Ricerca (oggi MUR).



L'Accademia ha al suo attivo più di mille concerti: alla quasi trentennale **Stagione concertistica** a Pinerolo, si affiancano la rassegna **Musica d'Estate** a Bardonecchia e concerti sul territorio.

L'appuntamento biennale dell'**International Chamber Music Competition Pinerolo e Torino Città metropolitana** vede esibirsi alcuni dei migliori giovani musicisti del panorama internazionale.

Da sempre l'Accademia sostiene giovani di grande talento, li forma con docenti di fama internazionale, crea per loro occasioni di esibizione professionale.

DIDATTICA

Formiamo la futura generazione di professionisti
pianoforte | pianoforte contemporaneo | violino | viola | violoncello
passi orchestrali | musica da camera | clarinetto | flauto | oboe | composizione

Riconosciuta **tra le più rinomate istituzioni di alta formazione musicale**, l'Accademia coinvolge ogni anno più di 600 studenti provenienti da tutto il mondo con attività didattiche orientate alla professione del musicista, grazie a docenti di fama internazionale.

Scuola di Specializzazione post laurea in Beni Musicali Strumentali - 3° livello

I corsi biennali per pianoforte, pianoforte contemporaneo, violino e violoncello sono **riconosciuti dal MIUR** - Ministero dell'Istruzione, dell'Università e della Ricerca (**3 punti per i concorsi pubblici**) e sono rivolti a pochi, selezionatissimi musicisti di cui si sostiene il percorso professionale grazie al progetto Pro Carriera. Tra i 24 docenti, scelti **tra i più grandi solisti e didatti al mondo**, maestri come Pavel Gililov, Fabio Biondi, Nicolas Hodges.

Corsi e Light Course di perfezionamento

Un corpo docente di **26 Maestri** con nomi **di rilievo internazionale** come Enrico Pace, Benedetto Lupo, Pietro De Maria, Lukas Hagen, Sonig Tchakerian, Simone Briatore e Patrick Demenga, forma **ogni anno circa 170 musicisti** che intendono approfondire il repertorio per poter meglio affrontare la carriera professionale.

Corsi pre accademici

Approfondendo il repertorio, ci si prepara agli **esami di certificazione A B C del Conservatorio**.

Campus estivo Musica d'Estate

Ad ogni edizione circa 180 studenti partecipano a Bardonecchia nel mese di luglio, alle **masterclass residenziali di alto perfezionamento** di pianoforte, violino, violoncello e musica da camera con docenti di fama internazionale come Benedetto Lupo, Roberto Plano, Enrico Pace, Pietro De Maria, Lukas Hagen, Sonig Tchakerian e Enrico Bronzi.

Professione Orchestra

Il percorso professionalizzante dedicato ai futuri professori d'orchestra nato dalla **partnership con l'Orchestra Sinfonica Nazionale della RAI** completa la formazione dei musicisti under 30 grazie a un vero e proprio training on the job. **Dal 2017 ha coinvolto più di 400 ragazzi**.

Masterclass e workshop

Occasioni di alta formazione musicale ed esperienze internazionali di grande valore didattico e curricolare permettono ai migliori allievi di confrontarsi con **grandi nomi del concertismo internazionale**.



REGOLAMENTO DIDATTICO

CORSI DI PERFEZIONAMENTO - Anno Accademico 2022/23

Perchè devi leggere questo regolamento?

Dal 1994 ci occupiamo di formazione e una cosa l'abbiamo imparata: per far convivere al meglio **più di 600 allievi e 60 docenti ogni anno**, le esigenze di ciascuno e quelle della segreteria, è necessario che tutti leggano e firmino per accettazione questo regolamento. Tutto funziona meglio e **noi abbiamo più tempo per aiutarti** se hai bisogno.

Cosa ci troverai?

Abbiamo cercato di raccogliere tutte le informazioni necessarie per permetterti di frequentare i corsi secondo regole e valori condivisi, utili al corretto svolgimento delle attività. Per qualsiasi altra informazione usa i seguenti recapiti.

Dal lunedì al venerdì, dalle 10.00 alle 14.00 | **Tel. 0121 321040**

>> Informazioni LOGISTICO-ORGANIZZATIVE

Per informazioni sui corsi, prenotazioni delle lezioni, conferme delle iscrizioni, variazioni di recapito e tutto ciò che riguarda l'organizzazione delle lezioni.

Segreteria didattica

CINZIA CONTI

segreteria@accademiadimusica.it

>> Informazioni sui PAGAMENTI

Per pagamenti e questioni economiche.

Amministrazione

NOEMI D'AGOSTINO

noemi.dagostino@accademiadimusica.it



Accademia di Musica | viale Giolitti, 7 | 10064 Pinerolo (TO).

L'Accademia di Musica è ospitata nei locali posti al piano nobile dell'antica Scuola Militare di Cavalleria di Pinerolo, davanti alla rotonda con la statua del cavallo, proprio di fianco alla Stazione di Pinerolo, comodamente collegata a Torino grazie al **servizio ferroviario metropolitano**. Nei giorni feriali la linea sfm2 è servita ogni 30 minuti nelle ore di punta e ogni ora nelle altre fasce orarie, per un totale di **49 treni al giorno**.

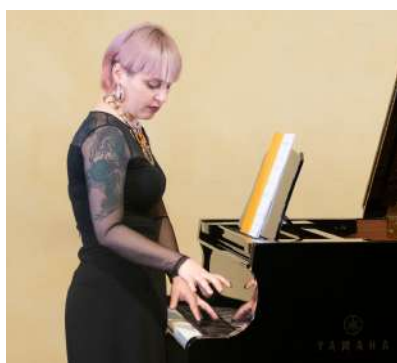

PER GLI ALLIEVI DEI CORSI

L'ANNO ACCADEMICO

I corsi dell'Anno Accademico 2022/23 si svolgono dal mese di **ottobre** del 2022 al mese di **maggio o giugno** del 2023 presso la sede dell'**Accademia di Musica** in Viale Giolitti, 7 a Pinerolo, seguendo la cadenza delle lezioni specificata al momento dell'iscrizione.

COVID

L'accesso alle lezioni è regolamentato rispettando i **protocolli di sicurezza anti Covid** dettati dalla normativa vigente in materia di prevenzione (vedi capitolo dedicato).

Ove possibile diamo la precedenza alle **lezioni dal vivo**, poiché il rapporto che si crea grazie alla compresenza di docente e allievo è per noi un *unicum* irrinunciabile. Qualora, però, l'evolversi della pandemia e le normative future non permettessero il normale svolgimento delle lezioni, i corsi potrebbero svolgersi **online** grazie alla **piattaforma professionale Mfclassroom**.

PIANO DI STUDI

Il piano di studi, **supervisionato** dalla professoressa Laura Richaud in qualità di Direttore artistico, viene **stabilito** dal docente e dal Consiglio Didattico incentrandolo sulle **specifiche esigenze di ogni allievo**. I corsi di perfezionamento triennali prevedono un **esame alla fine del triennio**. Alla fine di ogni anno accademico, però, può essere programmato un esame di verifica del lavoro svolto e, a discrezione della direzione artistica e del docente, potrebbero essere fissate prove ed esami nel corso dell'anno.

OPPORTUNITÀ

Ormai sei uno dei nostri allievi e ti si aprono nuove opportunità.

- Hai **l'ingresso gratuito a tutti i concerti** della Stagione concertistica (devi prenotare scrivendo a noemi.dagostino@accademiadimusica.it)
- Puoi **assistere ad altre lezioni** ove permesso, in accordo con i docenti e la segreteria.
- Puoi **studiare individualmente** in Accademia prenotando in segreteria un'aula studio tra quelle messe a disposizione di giorno in giorno a seconda del calendario delle lezioni.
- Puoi utilizzare gratuitamente la sala concerti per **effettuare registrazioni**, compatibilmente con il calendario delle lezioni e dei concerti programmati in Accademia.

Sempre di più, inoltre, cerchiamo di offrire agli studenti meritevoli la possibilità di **esibirsi in occasione delle manifestazioni concertistiche** nostre o di altre associazioni partner.

CONVENZIONI

Scopri le agevolazioni che le strutture ricettive di Pinerolo ti riservano in quanto allievo dell'Accademia **sul sito**: <https://accademiadimusica.it/mangiare-dormire-pinerolo/>

NORME PER LA PRENOTAZIONE DELLE LEZIONI

Per tutto ciò che riguarda le lezioni, (esclusi i pagamenti) il tuo riferimento è Cinzia Conti che puoi contattare scrivendo a segreteria@accademiadimusica.it

PRENOTAZIONE LEZIONI E MODIFICHE

1. Sei tenuto a effettuare la **prenotazione delle tue lezioni** sul file di GoogleDrive condiviso dalla segreteria, secondo le modalità indicate a inizio anno accademico.
2. Salvo cause di forza maggiore **il calendario delle lezioni NON è modificabile** senza la specifica approvazione da parte del docente.
3. **IMPORTANTE !! Sono ammesse** 2 assenze giustificate per il corso intero e 1 assenza giustificata per il mezzo corso o per il Light course, **MA devi cancellare la prenotazione entro 24 ore prima** della lezione e comunicarlo alla segreteria; in caso contrario la lezione verrà considerata come fatta. Per le lezioni che si svolgono **la domenica**, la comunicazione dell'assenza deve essere fatta direttamente al docente nelle 24 ore precedenti e, per conoscenza, alla segreteria via email.
4. Se non sei in regola con il **pagamento** della quota di frequenza puoi essere sospeso dalla frequenza delle lezioni (vedi il capitolo sulle norme di pagamento dei corsi).

RECUPERI

1. **NON sono ammessi recuperi**, salvo in casi eccezionali concordati con la segreteria
2. Potrebbero essere svolti anche online, qualora non fosse possibile programmarli in presenza per cause di forza maggiore.

ASSENZA INGIUSTIFICATA

1. L'assenza ingiustificata (non preventivamente comunicata alla segreteria e, se di domenica, al docente) può comportare l'**esclusione dal corso**.
2. È a carico dei genitori la responsabilità sui **minori** per assenze, ritardi o uscite anticipate degli allievi.

NORME PER IL PAGAMENTO

QUOTA DI ISCRIZIONE ANNUALE

La quota di iscrizione è **annuale** e va pagata tramite **bonifico bancario. Non è rimborsabile.**

La ricevuta dell'avvenuto versamento **va allegata alla domanda** di iscrizione da effettuare tramite l'apposito form presente sul sito dell'Accademia di Musica (presente alla fine della pagina dedicata al corso prescelto).

Nel caso in cui un allievo frequenti **più corsi** la tassa di iscrizione prevista va pagata una sola volta nel corso di uno stesso Anno accademico.

L'iscrizione a **eventuali masterclass** è possibile ad un prezzo agevolato.

QUOTA ANNUALE DI FREQUENZA

La quota di frequenza è annuale e può essere versata in due modi differenti:

- **In una sola soluzione** entro e non oltre il 31 ottobre 2022
- **In due rate** del 50 % ciascuna con le seguenti scadenze:
 - PRIMA RATA entro e non oltre il 21 ottobre 2022
 - SECONDA RATA: entro e non oltre il 21 dicembre 2022

PREISCRIZIONE PER CHI È GIÀ ALLIEVO

Chi è già allievo dell'Accademia di Musica ha diritto alla conservazione del posto nel caso in cui confermi la propria iscrizione seguendo le modalità e le scadenze che verranno comunicate dalla segreteria via mail.

- La **conferma** deve essere corredata:
 - dalla ricevuta di pagamento della quota d'iscrizione di 95€;
 - da un anticipo della quota annuale di 100€.
- Il **pagamento della parte restante** deve essere fatto seguendo le indicazioni generali relative al versamento della quota annuale di frequenza.

RINUNCIA AI CORSI

Lo studente che intende ritirarsi deve presentare tempestivamente **comunicazione scritta** in segreteria. La rinuncia ai corsi non comporta la restituzione della quota di iscrizione e delle quote di frequenza che sono state versate. **La prima rata** non può in alcun caso essere rimborsata.

Per ottenere l'esonero del pagamento della **seconda rata**, la comunicazione scritta del ritiro deve pervenire entro il 9 dicembre 2022.

ESTREMI PER IL PAGAMENTO

I versamenti vanno fatti sul conto INTESA SAN PAOLO intestato a:

Accademia di Musica

IBAN: IT71X0306909606100000101696 - SWIFT: BCITITMM

Causale: nome dell'allievo / a - indicazione del corso - indicazione del docente

ALTRE NORME

ALTRE ATTIVITÀ

- La partecipazione alle **attività di carattere sociale** (lezioni concerto per le scuole e concerti nei pensionati e ospedali) è obbligatoria e fa parte dell'offerta formativa.
- Non sono consentite assenze alle **prove dei progetti orchestrali** salvo diversa decisione del docente responsabile del progetto.
- La **partecipazione a concorsi o a concerti** nei quali si palesa la responsabilità artistica dell'Accademia deve essere concordata con il docente e deve avere l'approvazione scritta da parte della direzione artistica.

ESAMI

- I corsi di perfezionamento triennali prevedono un **esame alla fine del triennio**.
- Alla fine di ogni anno accademico, però, può essere programmato un esame di verifica del lavoro svolto e, a discrezione della direzione artistica e del docente, potrebbero essere fissate **prove ed esami** nel corso dell'anno.
- **L'assenza ingiustificata agli esami** di verifica comporta l'esclusione dell'allievo dall'Accademia.

BIBLIOTECA

- **La biblioteca** presente in sede è a disposizione degli allievi per consultazione negli orari di apertura della segreteria; ogni allievo è tenuto a firmare il registro di prelievo e consegna in segreteria.

NORME IGIENICO-SANITARIE

- Prima di arrivare in Accademia verifica le **norme di accesso relative all'emergenza pandemica** in vigore sul territorio nazionale e regionale. Sul sito dell'Accademia di Musica puoi farlo qui: <https://accademiadimusica.it/news/misure-emergenza-covid-19/>
- Passa dalla segreteria per segnalare la tua presenza. Qualora le norme Covid lo prevedano fai controllare il tuo Green Pass e la tua temperatura.



L'inadempienza di una delle regole sopra elencate comporta la sospensione oppure l'esclusione dell'allievo dall'Accademia.

Io sottoscritto

Dichiaro di essere d'accordo con le norme del presente regolamento

Firma per Accettazione
(se minorenni firma del genitore)

**IL REGOLAMENTO FIRMATO
VA INVIATO A
segreteria@accademiadimusica.it**

Accademia di Musica onlus
Viale Giolitti 7, Pinerolo (TO)
+39 0121 321040 | +39 393 9062821
www.accademiadimusica.it